МІЖНАРОДНА НАУКОВО–ПРАКТИЧНА КОНФЕРЕНЦІЯ 2026

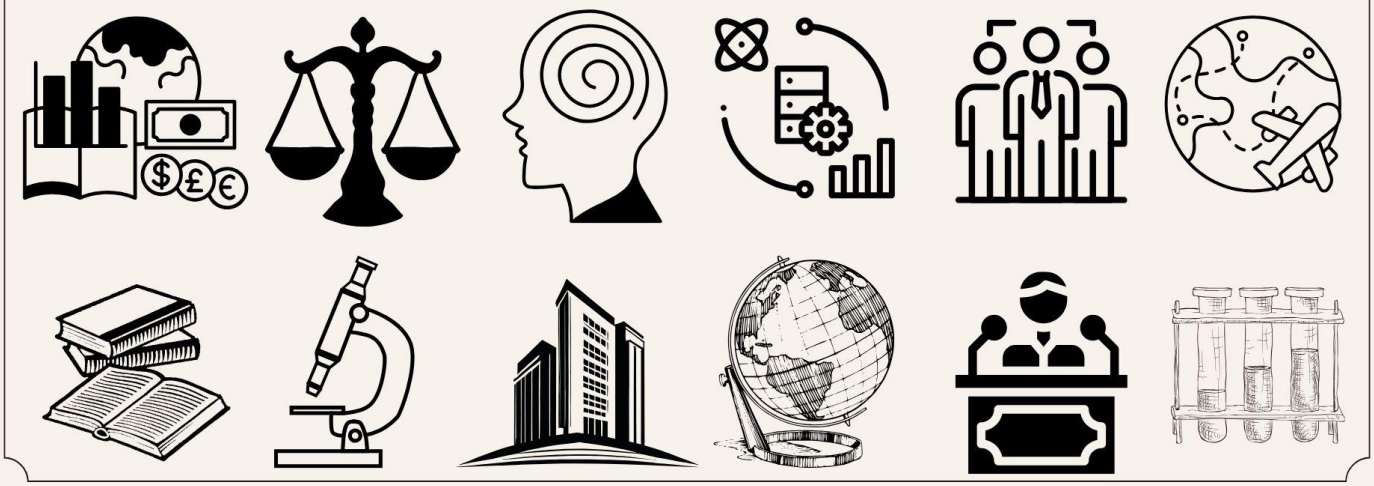

XIII Міжнародна науково-практична конференція «Digital transformation of education: new technologies and teaching methodologies», 01-04 грудня 2026 р., Гамбург, Німеччина

International Science Group запрошує студентів, викладачів шкіл та ЗВО прийняти участь в міжнародній науково-практичній конференції «Digital transformation of education: new technologies and teaching methodologies», 01-04 грудня 2026 р., Гамбург, Німеччина

Міжнародний ISBN – 979-8-90872-234-6.

Організаційні внески:

Розмір організаційного внеску становить 350 грн | $9 | €8. за кожну подану тезу (не залежно від кількості авторів або сторінок).

Важливі дати:

- **Термін прийому рукописів і внесення оргвнеску до 29 листопада (включно).**
- Розміщення збірника матеріалів конференції на сайті – 01 грудня.

Основні напрямки роботи конференції:

1) Авіаційна та ракетно-космічна техніка	30) Машинобудування
2) Автоматизація та комп'ютерно-інтегровані технології	31) Медицина
3) Агроінженерія	32) Менеджмент
4) Агрономія	33) Металургія
5) Архітектура та містобудування	34) Мистецтво
6) Біологія та біохімія	35) Науки про Землю
7) Біотехнології та біоінженерія	36) Освіта
8) Будівництво та цивільна інженерія	37) Охорона праці
9) Ветеринарна медицина	38) Послуги краси
10) Водні біоресурси та аквакультура	39) Право
11) Географія та регіональні студії	40) Прикладна механіка
12) Геодезія та землеустрій	41) Психологія
13) Гірництво та нафтогазові технології	42) Публічне управління та адміністрування
14) Готельно-ресторанна справа та кейтеринг	43) Садово-паркове господарство
15) Екологія	44) Соціологія
16) Економіка	45) Стоматологія
17) Електрична інженерія	46) Тваринництво
18) Електроніка	47) Терапія та реабілітація
19) Інженерія програмного забезпечення	48) Технології захисту навколишнього середовища
20) Інформаційні системи і технології	49) Транспорт
21) Інформаційно-вимірювальні технології	50) Туризм та рекреація
22) Історія та археологія	51) Фармація
23) Кібербезпека та захист інформації	52) Фізика та астрономія
24) Комп'ютерна інженерія	53) Фізична культура і спорт
25) Комп'ютерні науки	54) Філологія
26) Культурологія та музеєзнавство	55) Філософія
27) Лісове господарство	56) Харчові технології
28) Маркетинг	57) Хімія
29) Математика	

Мови конференції:

Тези викладаються будь-якою мовою на розсуд авторів. Не приймаються матеріали від представників підсанкційних країн, а також матеріали оформлені мовою таких країн.

Загальні вимоги до оформлення тез:

1. Учасник може представляти кілька доповідей;
2. Максимальна кількість авторів однієї доповіді – п’ять;
3. Обсяг матеріалів від двох до десяти сторінок;
4. Формат тексту: Microsoft Word (* .doc, *.docx);
5. Орієнтація сторінки **тільки** книжкова;
6. Поля (верхнє, нижнє, ліве, праве): 2 см;
7. Шрифт: Times New Roman, розмір (кегль) – 14;
8. Міжрядковий інтервал - одинарний, відступ – 0,75 см.
9. Колір шрифта – чорний.
10. Оформлення рисунків: під назвою рисунків потрібно додавати напис "Джерело рисунка" або "Source of the figure" .

Більш детальна інформація до оформлення тез:

За посиланням можна завантажити зразок оформлення тез – **шаблон тез**

1. На початку тез назва конференції.
Наприклад: **Назва конференції – «Development of science through the latest technologies and theories»** (кегль 14, малі літери, шрифт – жирний, колір шрифту – червоний, вирівнювання по лівому краю).

2. Під назвою конференції вказується секція, до якої належать Ваші тези.
Наприклад: **Секція – «Освіта»** (кегль 14, малі літери, шрифт – жирний, колір шрифту – червоний, вирівнювання по лівому краю). Більш детальну інформацію про заплановані напрями конференції, Ви зможете дізнатися на сторінці самої конференції;

3. Назва тез (кегль 18, великі літери, шрифт – жирний, вирівнювання по центру);

4. ПІБ автора (-ів) повністю (кегль 16, малі літери, шрифт – жирний, вирівнювання по правому краю);
- вчений ступінь, вчене звання, посада (вирівнювання по правому краю);
- місце роботи (навчання) в називному відмінку (вирівнювання по правому краю);
- email автора (-ів) тез.

5. Основний текст рукопису (кегль 14, міжрядковий інтервал – 1, абзац – 0,75 см, вирівнювання по ширині);

6. Список літератури: оформлюється в кінці тез в порядку використання джерела в тексті під назвою «Список літератури». Список літератури не може містити посилання на праці видані в підсанкційних країнах.

Приклад оформлення тез:

Conference name - «The future of science: the latest research and innovations»
Section name – Education

TRANSFORMATIONS OF EDUCATION IN THE ERA OF MODERN TECHNOLOGIES

Last name Full name,
academic degree, academic title, position
place of work
e-mail of the author

Last name Full name
academic degree, academic title, position
place of work
e-mail of the author

Text, text, , text, text, text, text, text, text, text, text, text, text, text, text, text, text, text, text [1-6].

Text, text, text, text in table 1.

Table 1.
name name name name name

1	2	3	4

Text, text in Fig.1.



Figure 1. name name name

Source of the figure: author's development or [2]

References:

1. link.....
2. link.....

Подання матеріалів тез:

1. Одним листом надсилаються файли тез доповідей та квитанція про внесення оргвнеску на email: info@isg-konf.com.
2. Тема листа – назва конференції.
3. Файли назвати за прикладом: Тези_Петров; Оргвнесок_Петров.
4. Після надсилання матеріалів на нашу ел.пошту очікуйте підтвердження в їх отриманні і про включення вас до списку учасників конференції.
5. Відповідні сертифікати та збірник матеріалів можна передивитися в перший день проведення конференції, вони представлені для завантаження на сайті. Також, в архіві конференцій можна переглянути зразок сертифікату.
6. Надіслані листи, що не містять відповідних файлів можуть бути залишені без розгляду.

Контактна інформація:

E-mail: info@isg-konf.com
Сайт: https://isg-konf.com